

El profesor Molina Molina, en el "Cardenal Belluga"

EL SIGLO XV FUE PROBLEMATICO PARA EL REINO DE MURCIA

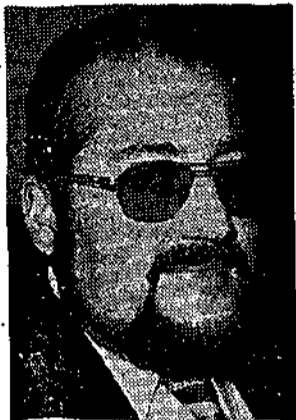

**Inestabilidad
fronteriza,
guerra
civil de
los Fajardo
y poco
crecimiento
demográfico,
aspectos
más latentes**

El profesor de la Universidad, don Angel Luis Molina Molina, dentro del ciclo de conferencias que sobre "Murcia en la Edad Media" vienen ofreciéndose en el "Cardenal Belluga" bajo los auspicios de la Caja de Ahorros Provincial, habló ayer sobre el tema "El Reino de Murcia en el siglo XV". Poco antes de su intervención le preguntamos por las vicisitudes de nuestra Región hace quinientos años.

—Fue un siglo muy problemático, porque incidieron tres aspectos paralelos, pero complementarios. De un lado, la situación exterior, caracterizada por la inestabilidad fronteriza: Con el Reino de Aragón con cuestiones de límites entre Orihuela-Murcia y Abanilla. Con el Reino de Granada, que durante este siglo, y aprovechando la guerra civil que se enciende en Murcia aprovecha para hostigar y tomar partido por uno de los bandos, según le conviene a sus intereses. Luego la fachada marítima en la que se encuentra con una escasa actividad pesquera derivada del peligro de las incursiones berberiscas que hacen del Mediterráneo una frontera hostil.

—Segundo aspecto...

—La situación interior, derivada de la guerra civil que se desata entre los miembros de la familia Fajardo, por conseguir la hegemonía dentro de su propio clan, una vez desaparecidos los Manueles en el s'lo anterior.

Alonso Yáñez Fajardo se enfrenta a sus sobrinos Mosén Diego y Alonso Fajardo, que van a traer al Reino de Murcia la contienda civil castellana.

—¿Qué objetivo inmediato persiguen?

—Apoderarse del mayor número de ciuda-

des del Reino y de la capital, como sede del Adelantado. En época de Enrique IV se produce el enfrentamiento del alcaide de Lorca, Fajardo el Bravo, contra el Adelantado del Reino, Pedro Fajardo, con el triunfo de éste que —una vez vencido su rival— se llega a enfrentar al propio rey, instaurando una época de dominio absoluto en el Reino de Murcia que se prolongará hasta que Isabel sube al trono de Castilla.

—Tercer aspecto problemático.

—El demográfico y socio-económico. Del primero hay una escasez de población que no sobrepasa (según mis cálculos) los 50.000 habitantes en todo el Reino, con unos 11.000 para Murcia; todo ello derivado de la inseguridad de las fronteras y la guerra civil. En el aspecto socio-económico, la nobleza se centra en la familia de los Fajardo. Se produce entonces la decadencia de los hidalgos frente a un grupo que surge, formado por los Caballeros de Cuantía (caballería de villanos) que consiguen privilegios por mantener caballo y armas. Por debajo de esta clase, los Pecheros que pagan toda clase de tributos, reales o concejiles y que sirven a pie los hechos de armas. Luego vendrán las minorías formadas por los judíos (que disfrutaban de buenas relaciones y ocupan cargos relevantes), los extranjeros (fundamentalmente comerciantes genoveses que llegarán a alcanzar carta de ciudadanía) y los esclavos; minoría marginal formada por numerosos musulmanes y negros africanos traídos desde Sevilla y Lisboa. Falta por reseñar los Mudéjares, reducidos a unas 15 familias, que ocupan oficios de herreros, ceramistas, vidrieros, armeros, etc.

—¿Cabía la economía murciana en este siglo?

—Con referencia al anterior, apenas nada. Continúan las pequeñas explotaciones agrícolas; la ganadería constituye la principal fuente de riqueza, y se inicia el progreso de la industria textil, con fabricación de paños de buena calidad, e incluso a mitad de siglo, seda murciana. Se desarrollan otras industrias artesanales como la de armas, cuero, forja de hierro, cerámica, etc.

—¿Llega a estabilizarse el Reino murciano?

—Se llegará a ello cuando se implanta el orden en época de los Reyes Católicos. Se neficiándose claramente la actividad social, que encuentra mayor seguridad en caminos y fronteras.

SERAFIN ALONSO

(Foto ANGEL)

LA ASOCIACION PRO DEFENSA DEL PATRIMONIO, CONTRA LAS OBRAS DEL TEMPLE DE CARAVACA

Denuncian que modifican sustancialmente el carácter monumental del lugar

Con el ruego de su publicación hemos recibido la siguiente información que transcribimos:

"La Asociación pro Defensa del Patrimonio Artístico y Cultural de la Región Murciana, se opone a las obras que se están realizando en Caravaca en el templo donde se realiza el Baño de la Cruz.

Las obras consistentes en urbanización y jardinería, con realización de fuente perimetral iluminada, en el templo barroco situado en la Glorieta, son un atentado al carácter monumental de este lugar, modificando sustancialmente dicha edificación y su entorno. Esta actuación está en total contradicción con las normas de conservación y defensa del Patrimonio Histórico-Artístico de la ciudad. Por lo que esta Asociación pide la inmediata paralización de las obras y su restitución al primitivo estado".

EXPOSICIONES

JOSE MARIA PARRAGA, EN BELLAS ARTES

José María Parraga, el excelente pintor y dibujante murciano, expone en la sala del Museo de Bellas Artes (calle Obispo Frutos) una selección de sus obras realizadas entre los años 1971-72. Esta muestra se enmarca dentro de la serie mono-

gráfica dedicada a los artistas murcianos más significados dentro del panorama pictórico murciano. La exposición permanecerá abierta al público hasta el 10 de abril, pudiendo visitarse en jornadas de mañana (11 a 2) y tarde (7 a 9).

GREGORIO CEBRIAN, EN LA SALA MUNICIPAL

Hasta el 7 de abril próximo, y en la Sala Municipal de Exposiciones, en la plaza de Santa Isabel, expondrá una treintena de sus obras últimas el excelente artista Gregorio Cebrián, quien centra su temática en las flores, bodegones y algún paisaje. Prologa el catálogo la académica Carmen Conde, quien subraya la personalidad de Cebrián, cuya pintura califica de suave, exacta y auténtica.

PUBLICIDAD



ACTOS DE UCD PARA HOY

JAVALI VIEJO

9,30 NOCHE — GRUPO ESCOLAR

- ★ ADRIAN ANGEL VIUDES VIUDES
- ★ JUAN GARCIA ORTIN
- ★ MANUEL ALHAMA PINO

LOS ROSALES

8,30 NOCHE — GRUPO ESCOLAR

- ★ MARI CARMEN MORENO PALLARES
- ★ FELIPE ROMERO PENALVER
- ★ JOSE RAMON DIEZ DE REVENGA TORRES

CASILLAS

9 NOCHE — GRUPO ESCOLAR CALLE PINO

- ★ ANGEL MARTINEZ-MARTINEZ
- ★ FRANCISCO PERONA MARTINEZ
- ★ JOAQUIN EZCURRA CARTAGENA

SANTA CRUZ

9 NOCHE — ESCUELA PARROQUIAL

- ★ JUAN MARTINEZ MESEGUER
- ★ JOSE PUJANTE HERRERO
- ★ ALFONSO RIERA GALLAR

NONDUERMAS

8 NOCHE — LOCAL ASOCIACION DE VECINOS

- ★ JOSE ANTONIO CASTILLO MARTINEZ
- ★ FRANCISCO ORTUÑO ABELLAN

Anoche, en la barriada de San Basilio (Lonja)

LAS ASOCIACIONES DE VECINOS, DECIDIDAS A ERRADICAR LA DELINCUENCIA

Anoche, en la sede de la Asociación de Vecinos de San Basilio (Lonja), a las 8,30 y bajo la coordinación del titular de la Federación, señor Buendía, tuvo lugar la anunciada Mesa redonda en torno al tema de la delincuencia que aumenta sensiblemente en las zonas de la periferia urbana.

Asistieron representantes de las Asociaciones Vecinales del Polígono Infante don Juan Ma-

nuel, El Puntal, Aljucer, Los Gares, El Ranero, Era Alta, y estaban invitados los de San Antón, Santa María de Gracia y Espinardo, entre otros.

El espíritu de los reunidos fue estudiar con detalle las acciones a seguir porque están decididos a erradicar la delincuencia de sus zonas de acción, devolviendo la tranquilidad a los vecinos; ya que se está erosionando la convivencia ante la in-

seguridad de quienes se saben en peligro en cuanto anochece, y las calles se convierten en tierra propicia para pandillas, rateros, golfos y delincuentes; cuya detención, a veces, resulta problemática. Entre otros acuerdos, se decidió abrir un amplio debate con los representantes caracterizados de los partidos políticos, a fin de que se concienencien del problema grave, y gestiones acerca de las primeras autoridades a quienes compete el orden público, las medidas eficaces que la situación requiere. Respecto a los delincuentes fichados, cuya reiterada conducta los hace difícilmente recuperables, se habló de recluirllos en centros especializados lejos de esta Región, para evitar fugas con la ayuda de familiares próximos, y el regreso con mayor saña, al campo propicio de sus correrías.

**El anuncio en PRENSA se lee,
se comenta y permanece
ES EFICAZ**